Ficha técnica

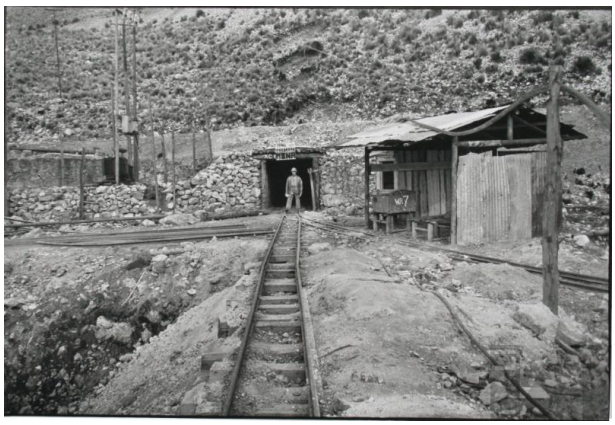

Minero al final del riel

FECHA

1990

AUTOR

Mauro Camargo

TÉCNICA

Impresión en gelatina de plata sobre papel

MEDIDAS

40.5 x 50.5 cm.