Ficha técnica

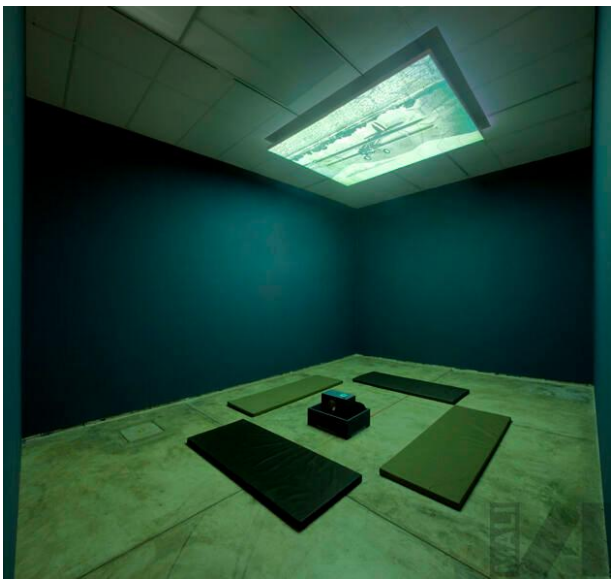

La caída

FECHA

2009

AUTOR

Luz María Bedoya

TÉCNICA

Video-instalación

MEDIDAS

Medidas variables