Ficha técnica

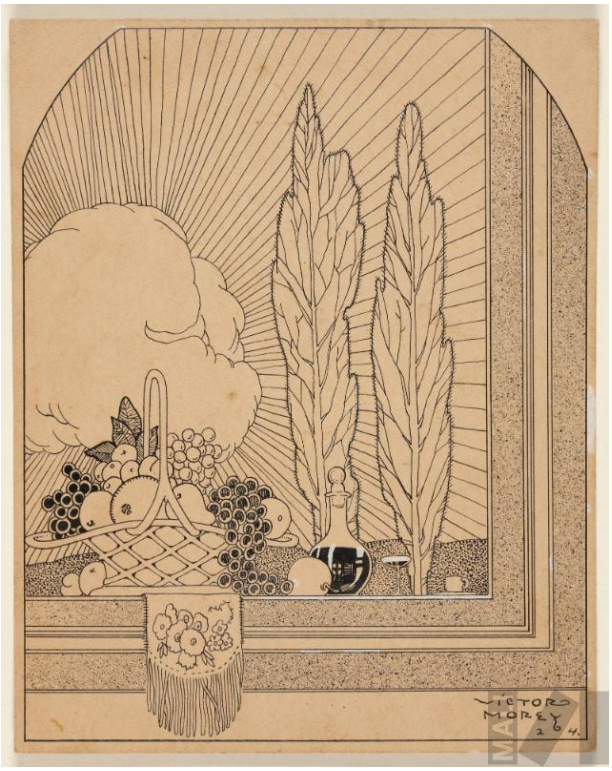

Sol, ilustración para el poemario 'Bandada' de Gonzalo Ulloa

FECHA

1924

AUTOR

Víctor Morey Peña

TÉCNICA

Tinta sobre papel

MEDIDAS

19.4 x 15.4