Ficha técnica

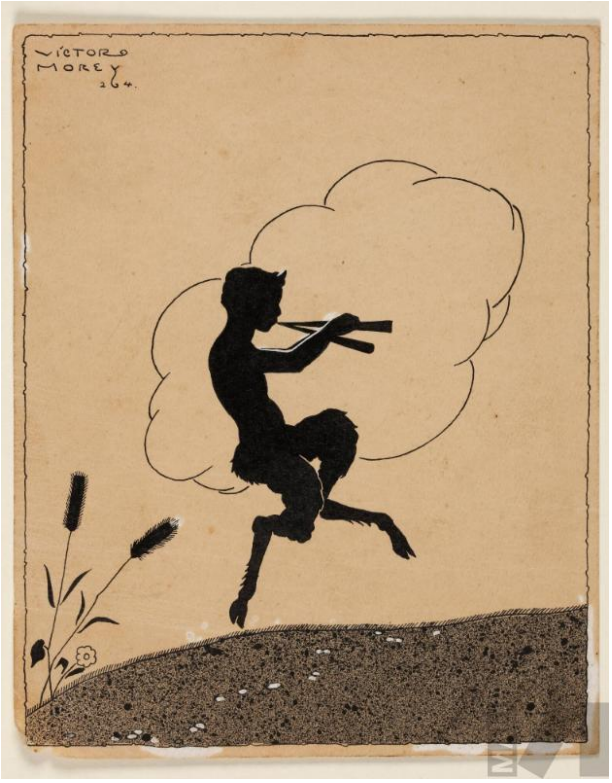

Yo no soy, ilustración para el poemario 'Bandada' de Gonzalo Ulloa

FECHA

1924

AUTOR

Víctor Morey Peña

TÉCNICA

Tinta sobre papel

MEDIDAS

17.9 x 14.3 cm.