Ficha técnica

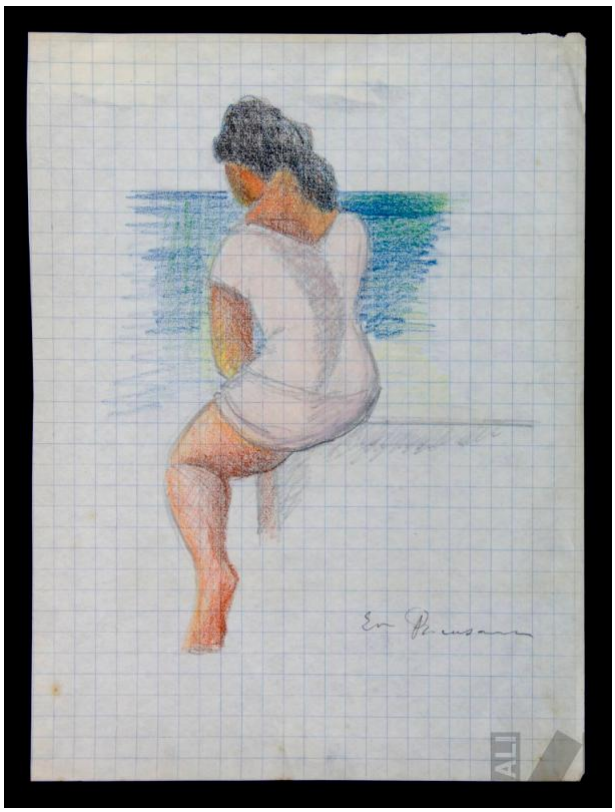

En Pucusana

FECHA

ca. 1950-1960

Carlos Quízpez Asín

TÉCNICA

Lápiz y crayón sobre papel

Descripción

Obra de formato rectangular vertical. Composición en base a figura femenina sedente de espaldas y en cuerpo entero. Tiene el cabello amarrado hacia atrás y vestido de falda corta. En el fondo el mar

MEDIDAS

21.5 x 16.2 cm.