Ficha técnica

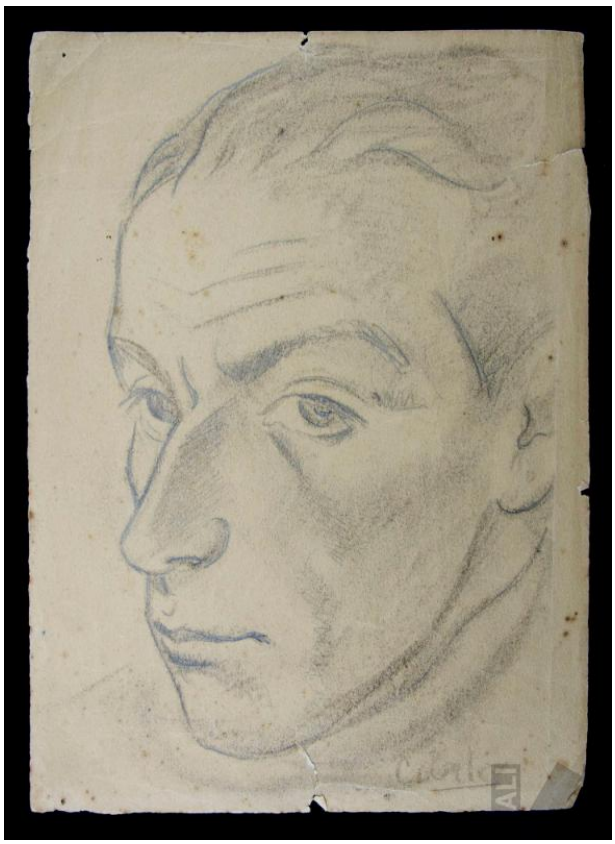

Autorretrato

FECHA

ca. 1920-1930

AUTOR

Carlos Quízpez Asín

TÉCNICA

Lápiz sobre papel

Descripción

Obra de formato rectangular vertical. Composición en base a cabeza de personaje masculino en tres cuartos a la izquierda. Tiene el cabello corto, frente amplia y ceja levantada

MEDIDAS

22.6 x 16.2 cm.