Ficha técnica

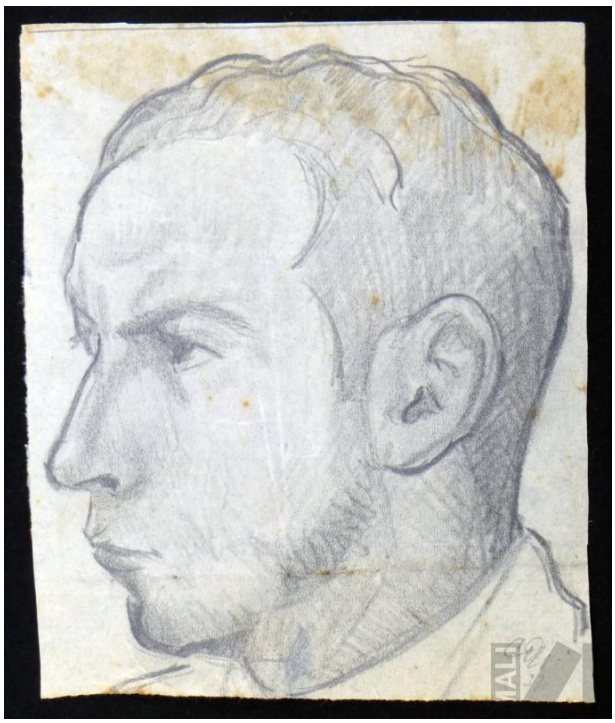

Autorretrato

FECHA

1937

Carlos Quízpez Asín

TÉCNICA

Lápiz sobre papel

Descripción

Obra de formato rectangular vertical. Composición en base a cabeza de personaje masculino de perfil a la izquierda. Tiene el cabello corto, frente amplia, mirada al frente y con el ceño fruncido

MEDIDAS

13.3 x 11.2 cm.