Ficha técnica

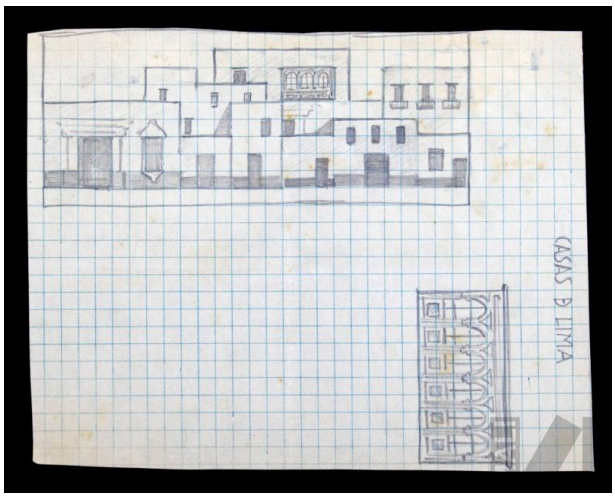

Casas de Lima

FECHA

ca. 1935-1945

AUTOR

Carlos Quízpez Asín

TÉCNICA

Lápiz sobre papel

Descripción

Obra de formato rectangular. Composición en base a dos dibujos, el primero en posición rectangular vertical, ubicado en la parte superior derecha representa a un balcón republicano con ventanas rematadas en arquerías de medio punto y casetones en la parte inferior. El segundo en posición rectangular horizontal, representa casas en tres planos, en primer plano parte frontal de casas con portada, puertas y ventanas y zócalo gris, en segundo plano casa con ventanas y en tercer plano dos casa una de ellas con balcón republicano

MEDIDAS

15.2 x 19.6 cm.