Ficha técnica

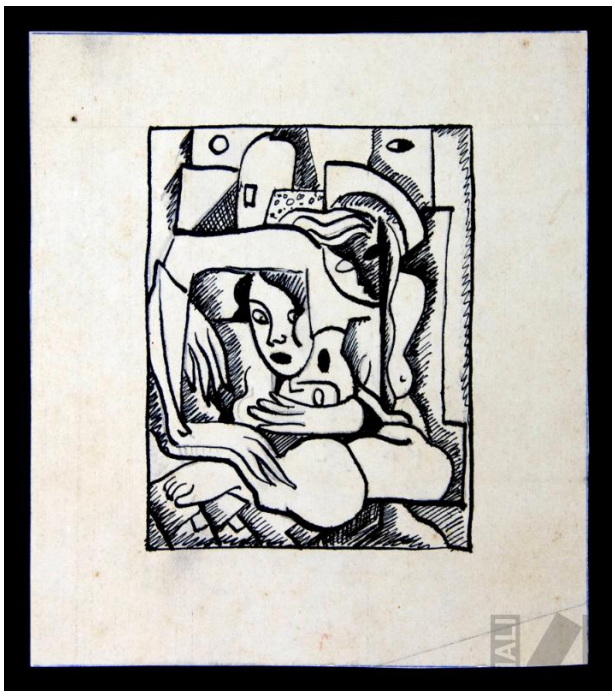

Composición

FECHA

ca. 1940-1950

AUTOR

Carlos Quízpez Asín

TÉCNICA

Tinta sobre papel

Descripción

Obra de formato rectangular vertical. Composición en base a personaje femenino en dibujo surrealista. Representación de personaje femenino desnudo orante, a la altura del cuello representación de mascara con cabello y sombrero, tiene su brazo derecho levantado a media altura, debajo de este su cabeza en tres cuartos a la izquierda, debajo de la cabeza mascara, el fondo con diseño geométrico con sombras

MEDIDAS

15.4 x 13.5 cm.