Ficha técnica

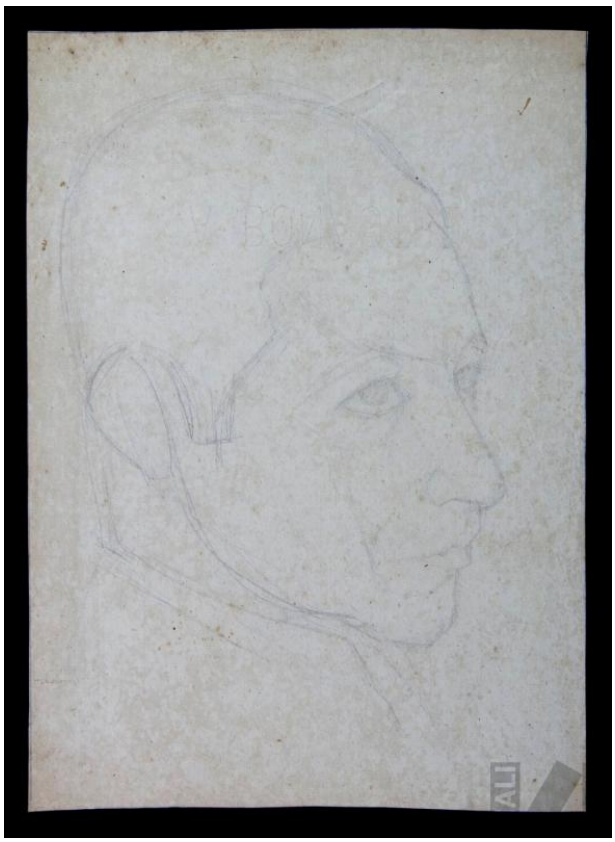

Autorretrato

FECHA

ca. 1920-1930

AUTOR

Carlos Quízpez Asín

TÉCNICA

Lápiz sobre papel

Descripción

Obra de formato rectangular vertical. Composición en base a busto de personaje masculino en tres cuartos a la derecha. Tiene el cabello corto y frente amplia. Viste con camisa

MEDIDAS

28 x 20.2 cm.