Ficha técnica

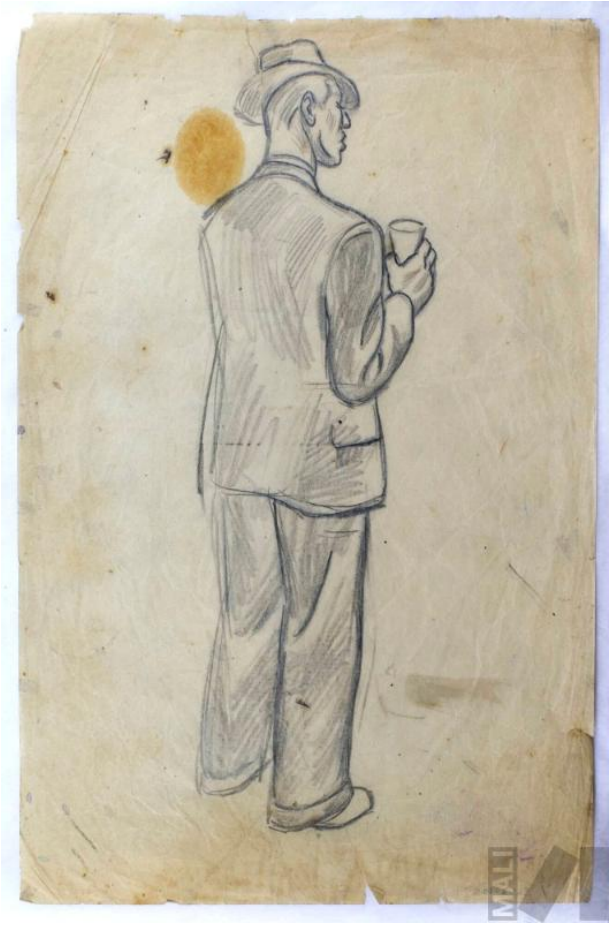

Bebedor, estudio para 'Callejón limeño'

FECHA

ca. 1935

Camilo Blas [José Alfonso Sánchez Urteaga]

TÉCNICA

Lápiz sobre papel

MEDIDAS

32.4 x 21 cm.