Ficha técnica

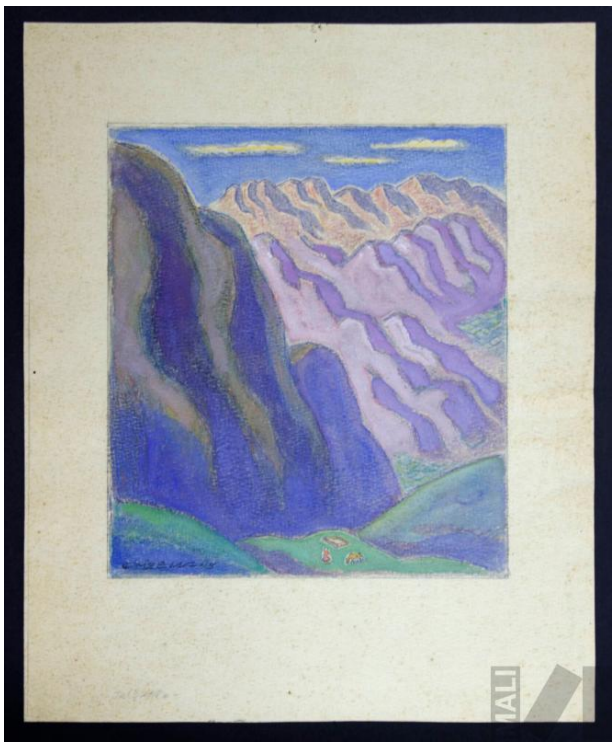

Paisaje andino

FECHA

1945

AUTOR

Camilo Blas [José Alfonso Sánchez Urteaga]

TÉCNICA

Pastel sobre papel

MEDIDAS

45.8 x 37.1 cm.