Ficha técnica

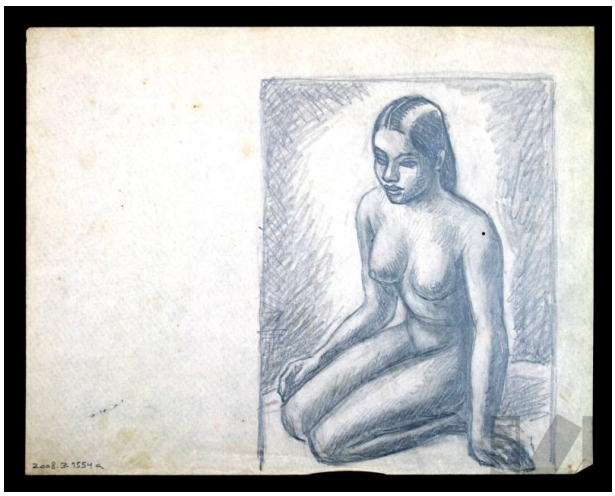

Estudio de desnudo femenino

FECHA

ca. 1955-1965

Camilo Blas [José Alfonso Sánchez Urteaga]

TÉCNICA

Lápiz sobre papel

MEDIDAS

21 x 26.1 cm.