Ficha técnica

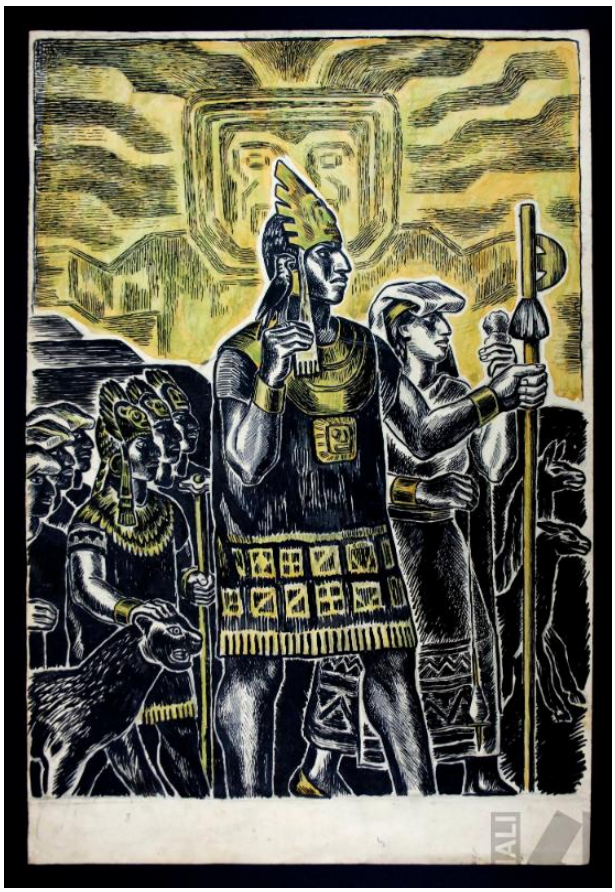

Ilustración para 'Los hermanos Ayar'

FECHA

ca. 1935-1940

AUTOR

Camilo Blas [José Alfonso Sánchez Urteaga]

TÉCNICA

Técnica mixta sobre papel

Descripción

Obra de formato rectangular, vertical. En el plano central aparece el inca, ricamente vestido, de perfil, sosteniendo un cetro. A su lado, se ubica la coya y detrás de ambos, un grupo de soldados y un felino. El fondo es amarillo con la representación del Sol.

MEDIDAS

48.8 x 32.6 cm.