Ficha técnica

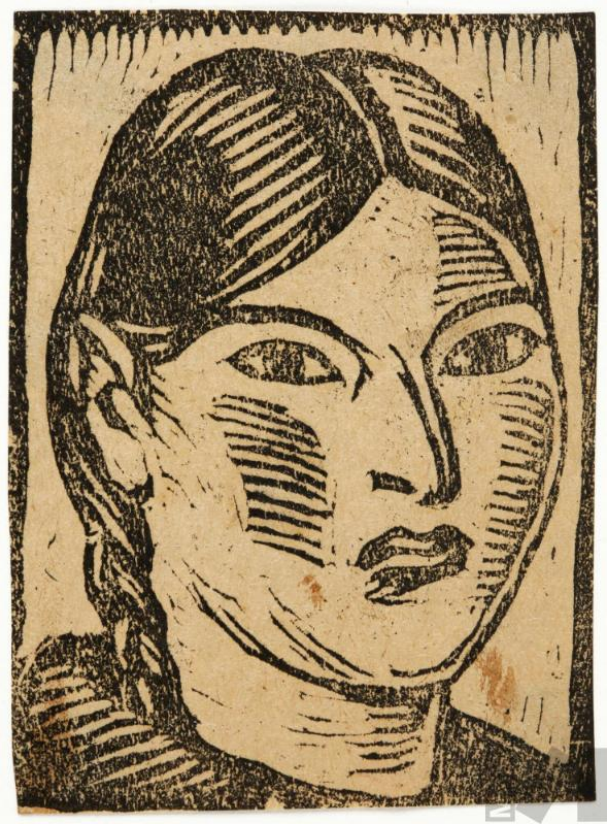

Mujer indígena

FECHA

ca. 1925-1930

Camilo Blas [José Alfonso Sánchez Urteaga]

TÉCNICA

Xilografía sobre papel

MEDIDAS

8 x 5.9 cm.