Ficha técnica

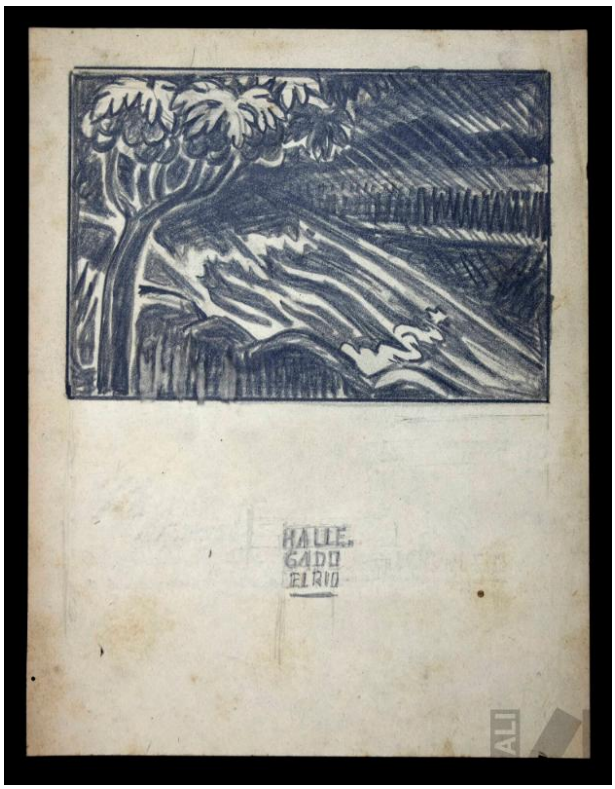

Ha llegado el río, ilustración para 'Mensajes ocultos' de Nazario Chávez

FECHA

ca. 1968

AUTOR

Camilo Blas [José Alfonso Sánchez Urteaga]

TÉCNICA

Lápiz sobre papel

MEDIDAS

22 x 17.1 cm.