Ficha técnica

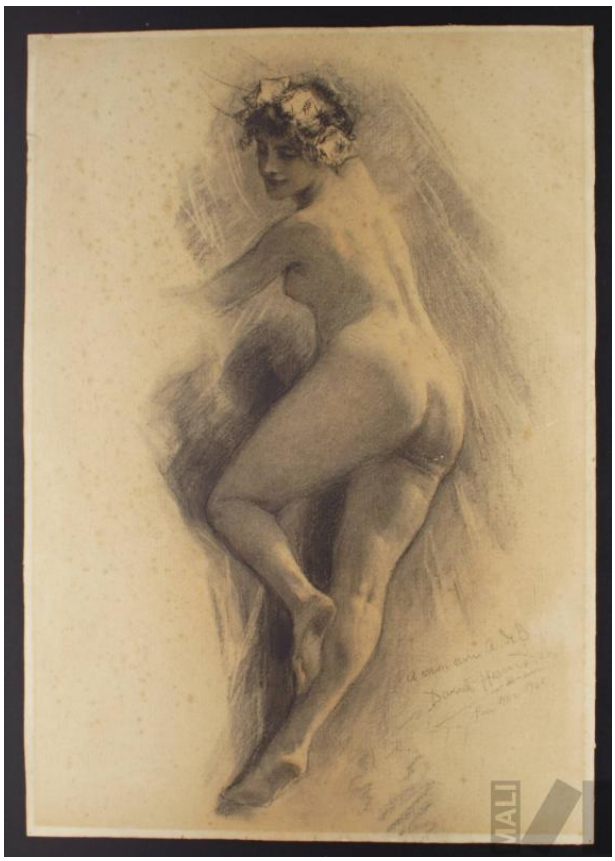

Desnudo femenino

FECHA

1906

AUTOR

Daniel Hernández

TÉCNICA

Carbón y pastel sobre papel adherido a cartón

MEDIDAS

61 x 42.7 cm.