Ficha técnica

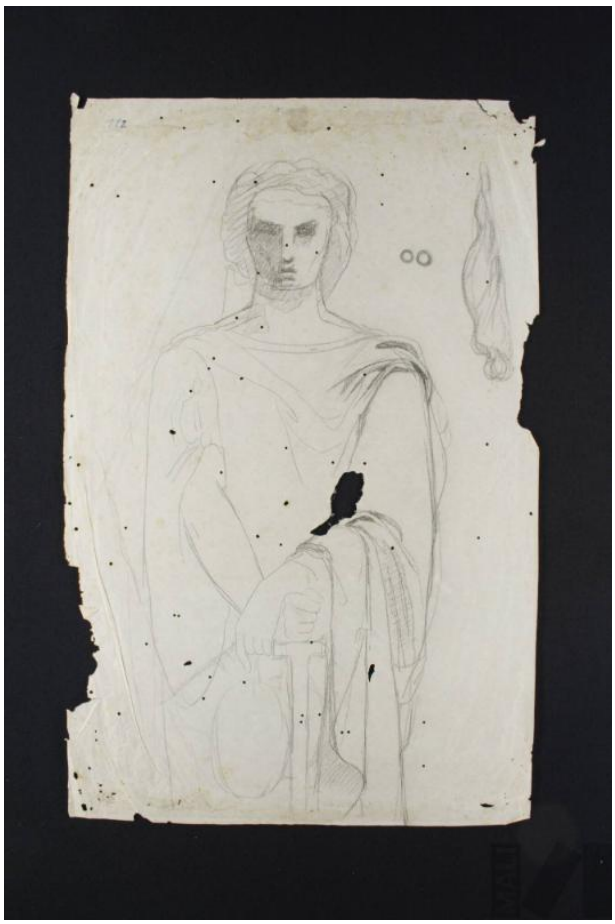

Estudio para 'La justicia'

FECHA

ca. 1855-1856

AUTOR

Francisco Laso de los Ríos

TÉCNICA

Carbón y lápiz sobre papel

MEDIDAS

43.5 x 28 cm.