Ficha técnica

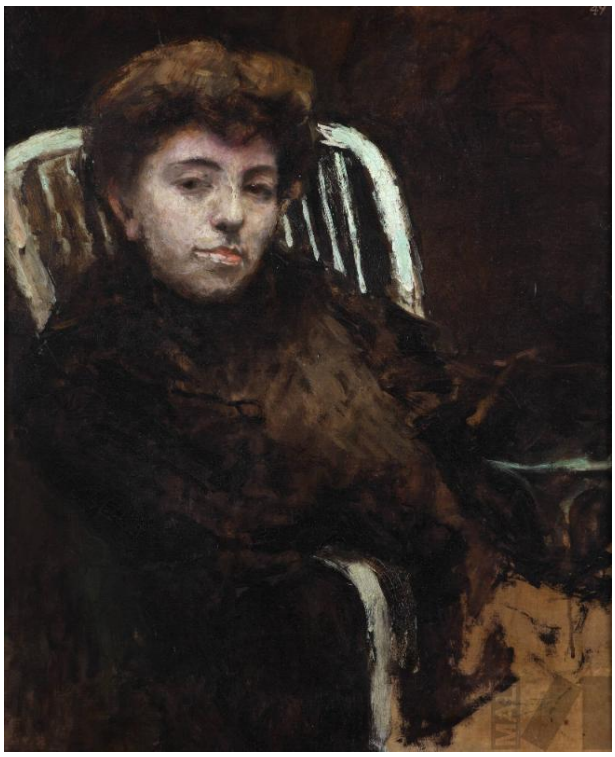

La hermana del maestro

FECHA

ca. 1918

AUTOR

Carlos Baca-Flor

TÉCNICA

Óleo sobre tela

MEDIDAS

61 x 50 cm.