Ficha técnica

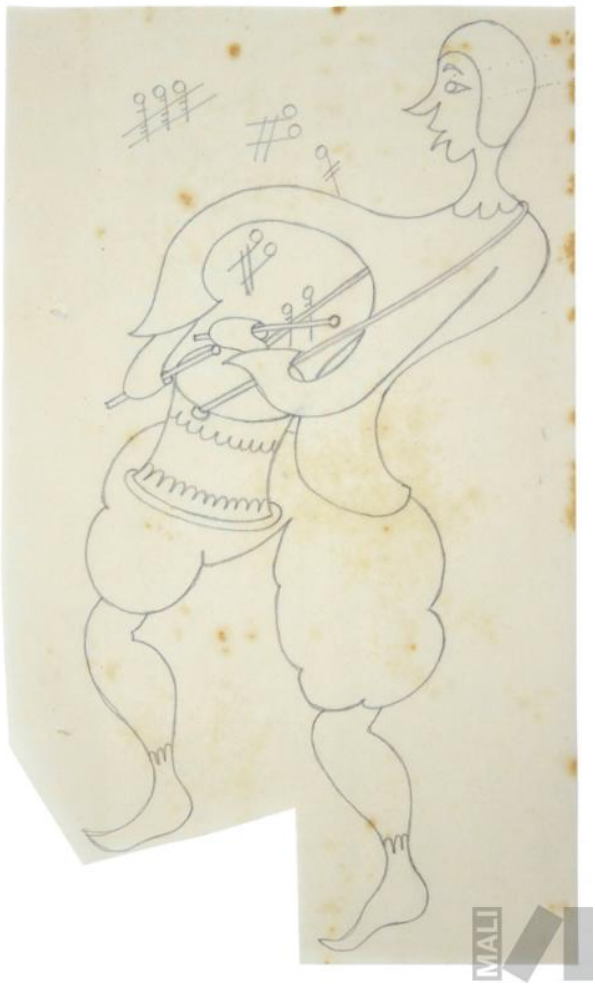

Diseño para decoración de plato

FECHA

ca. 1931

AUTOR

Antonino Espinosa Saldaña

TÉCNICA

Lápiz sobre papel

Descripción

Obra de formato rectangular vertical. Uno de sus ángulos inferiores es irregular. Composición en base a una figura antropomorfa de cuerpo entero y de perfil a la izquierda, tiene un tambor, el cual esta tocando con unas baquetas. Notas musicales rodean al personaje.

MEDIDAS

23.3 x 13.9 cm.