Ficha técnica

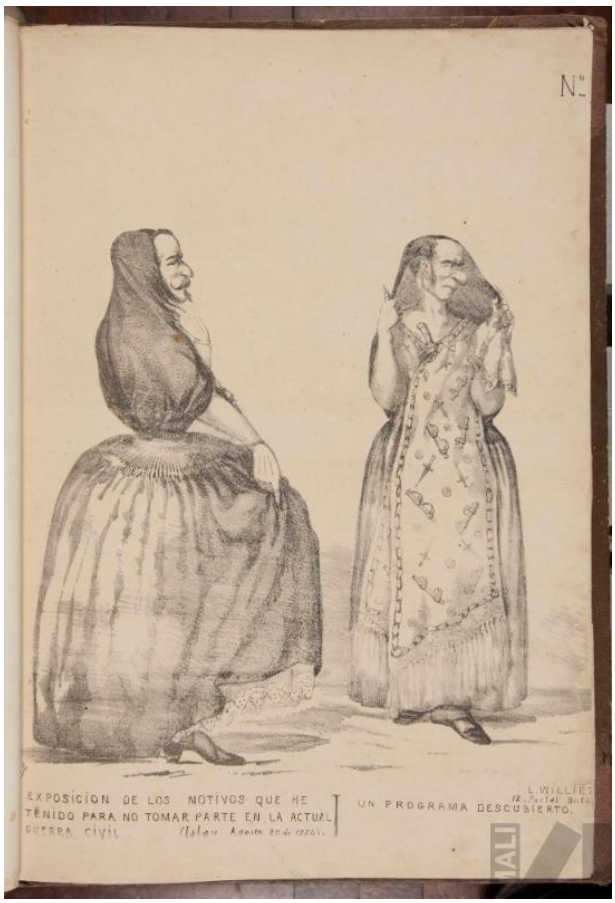

Exposición de los motivos que he tenido para no tomar parte en la actual guerra civil / Un programa descubierto. Serie Adefecios

FECHA

1855

AUTOR

León Williez

TÉCNICA

Litografía sobre papel

MEDIDAS

43.7 x 31 cm.