Ficha técnica

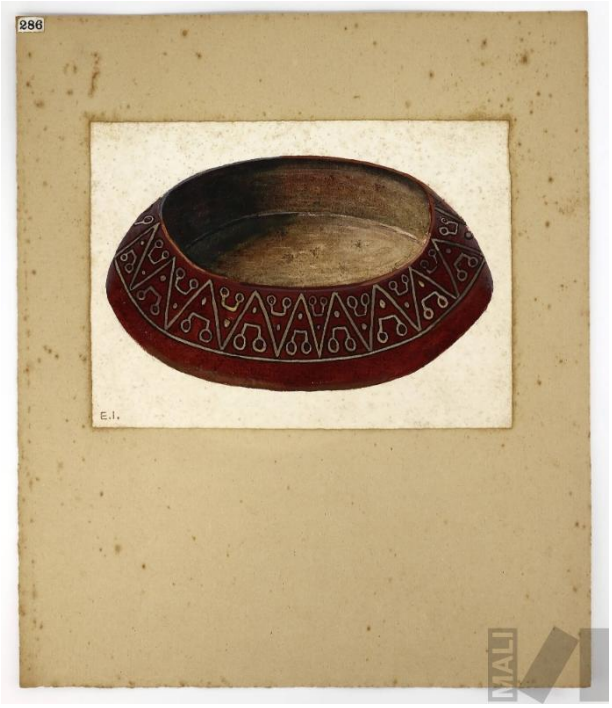

Estudio de cerámica prehispánica

FECHA

ca. 1920-1926

AUTOR

Elena Izcue

TÉCNICA

Acuarela sobre papel

Descripción

Obra en formato rectangular horizontal. Composición en base a representación de cerámica prehispánica de color ocre, forma circular y altura baja. Está decorada con una línea zigzagueante que separa los demás círculos y líneas que la componen.

MEDIDAS

16 x 21.7 cm.