Ficha técnica

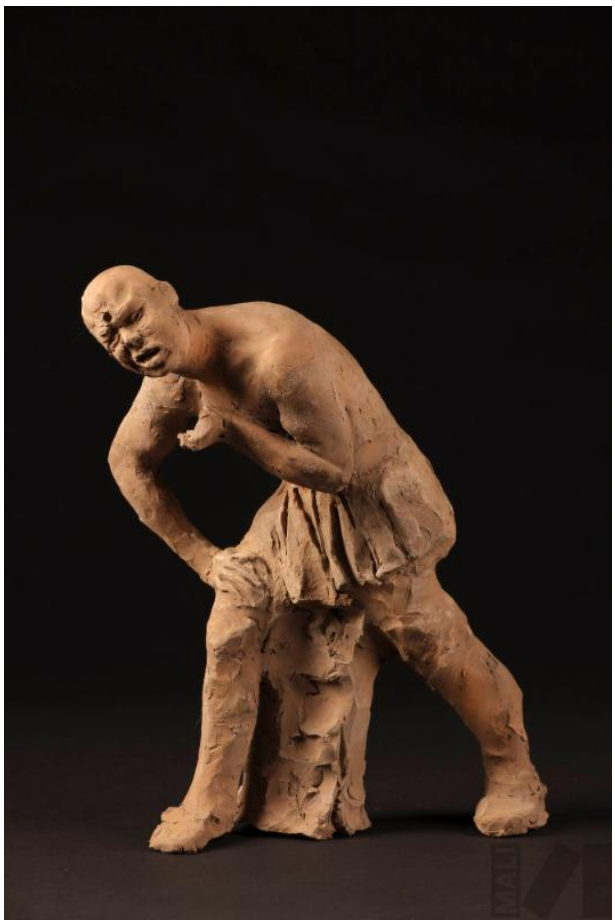

Estudio de soldado español

FECHA

ca. 1896-1905

Carlos Baca-Flor

TÉCNICA

Arcilla modelada

MEDIDAS

31 x 17 x 21 cm.