Ficha técnica

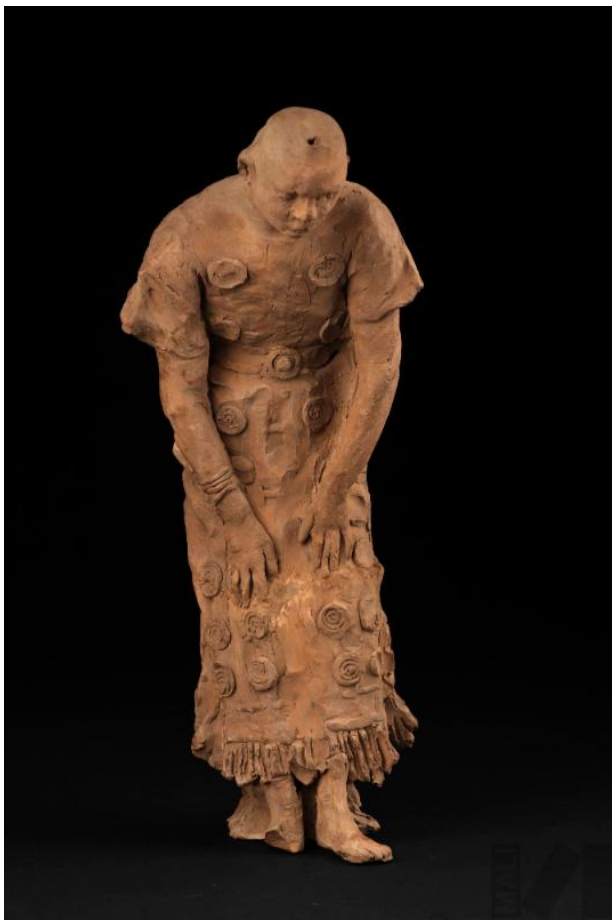

Estudio de personaje inca

FECHA

ca. 1896-1905

Carlos Baca-Flor

TÉCNICA

Arcilla modelada

MEDIDAS

35.2 x 14.2 x 14.6 cm.