Ficha técnica

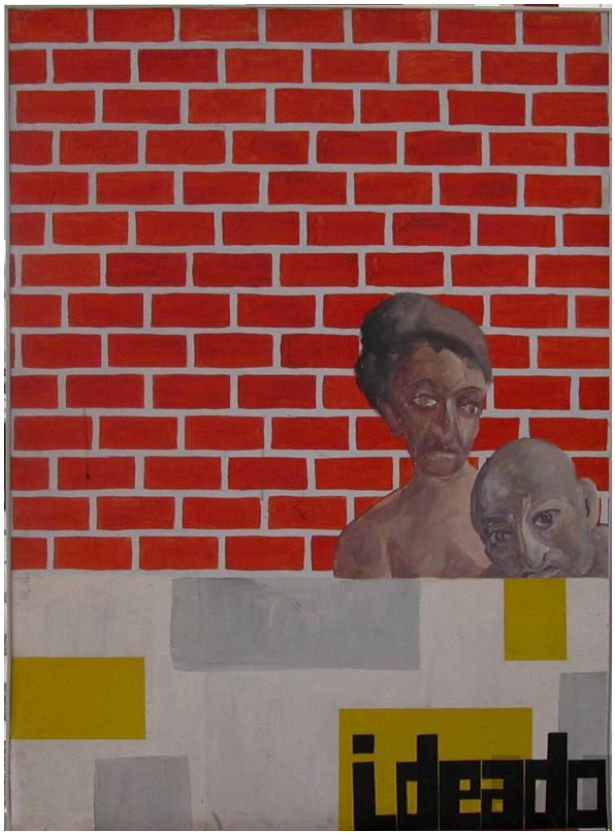

Ideado

FECHA

1966

AUTOR

Teresa Burga

TÉCNICA

Óleo sobre nórdex

MEDIDAS

120.5 x 85 cm.