Ficha técnica

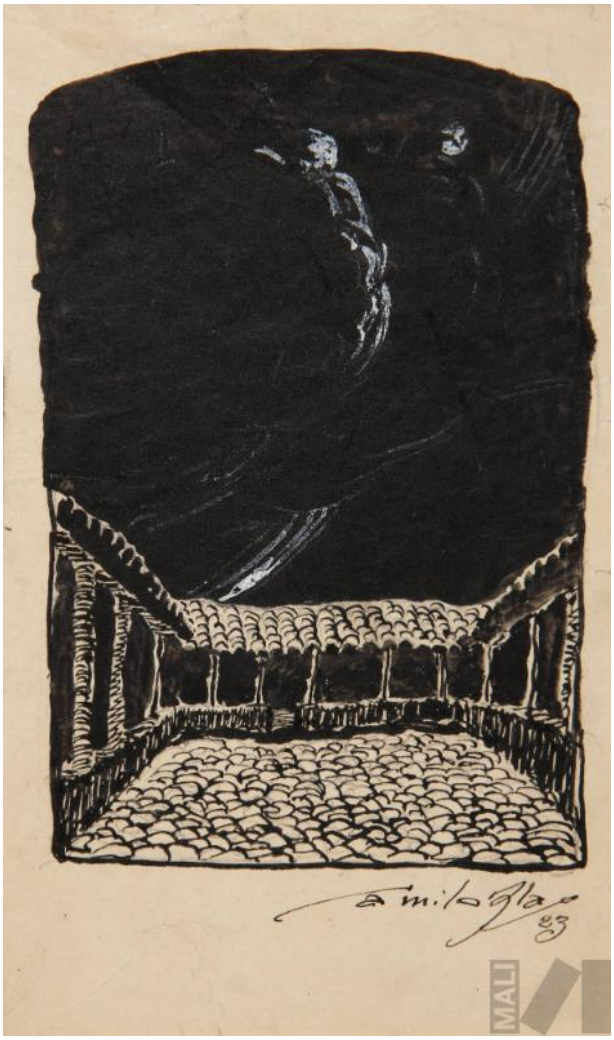

Estudio para ilustración

FECHA

1923

AUTOR

Camilo Blas [José Alfonso Sánchez Urteaga]

TÉCNICA

Tinta sobre papel

MEDIDAS

16 x 9.8 cm.